



Ministerio de Educación
Guatemala

REGISTRO FOTOGRÁFICO PROGRAMA DE MANTENIMIENTO DE EDIFICIOS ESCOLARES PÚBLICOS

PRA-FOR-123
Versión 1

SITUACIÓN DEFICIENCIAS DETERMINADAS

PREVIO

DURANTE

POSTERIOR

DEPARTAMENTO:	San Marcos	MUNICIPIO:	Nuevo Progreso
NOMBRE DEL ESTABLECIMIENTO:	Escuela Oficial Rural Mixta	DIRECCIÓN DEL ESTABLECIMIENTO:	Sector Camelia
CÓDIGO DEL ESTABLECIMIENTO:	12-12-0015-43	FECHA:	25/09/2024



Foto 1: Mantenimiento a estructura (lijado, cambio de tubo, cepillado, sujeción, aplicación de pintura).



Foto 2: Sustitución de chapa.



Foto 3: Sustitución de vidrios

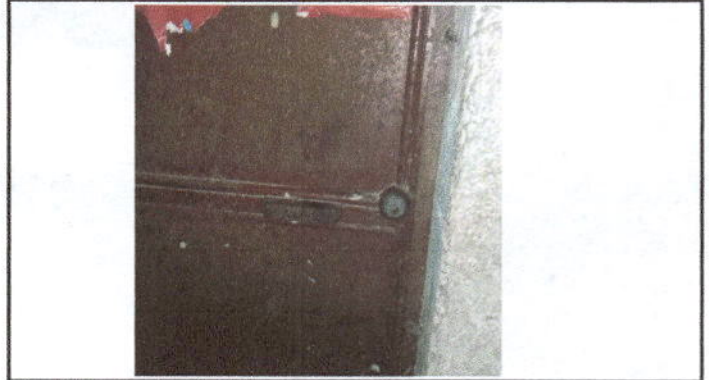

Foto 4: Sustitución de piso de cemento líquido por piso cerámico.

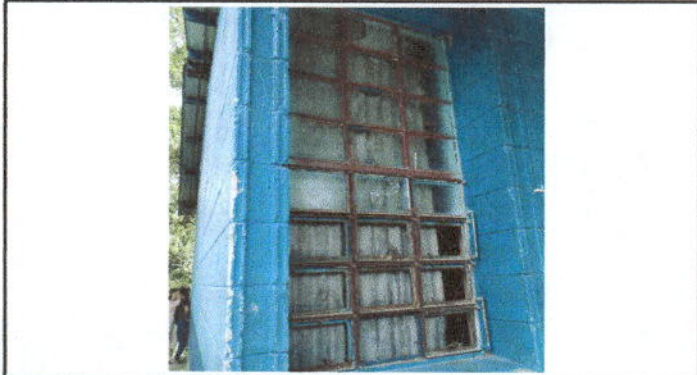

Foto 5: Pintura en muros exteriores e interiores.



Foto 6: Reparación de tubo HG.

Observación: Si es necesario se pueden agregar hojas adicionales y actualizar el número de hojas.

Firma y sello del Presidente del Consejo de Padres de Familia



Firma y Sello Director Centro Educativo Público





Ministerio de Educación
GUATEMALA

REGISTRO FOTOGRÁFICO PROGRAMA DE MANTENIMIENTO DE EDIFICIOS ESCOLARES PÚBLICOS

PRA-FOR-123
Versión 1

SITUACIÓN DEFICIENCIAS DETERMINADAS

PREVIO

DURANTE

POSTERIOR

DEPARTAMENTO:	San Marcos	MUNICIPIO:	Nuevo Progreso
NOMBRE DEL ESTABLECIMIENTO:	Escuela Oficial Rural Mixta	DIRECCIÓN DEL ESTABLECIMIENTO:	Sector Camelia
CÓDIGO DEL ESTABLECIMIENTO:	12-12-0015-43	FECHA:	25/09/2024



Foto 7: Sustitución de lámparas tipo LED, sustitución de interruptores simples, sustitución de interruptores dobles.



Foto 8: Sustitución de tablero de flipones, flipones, tomacorrientes dobles.



Foto 9: Reparación de cableado eléctrico, sustitución de ducto eléctrico mas accesorios.



Foto 10: Reparación de repello y cernido de paredes.

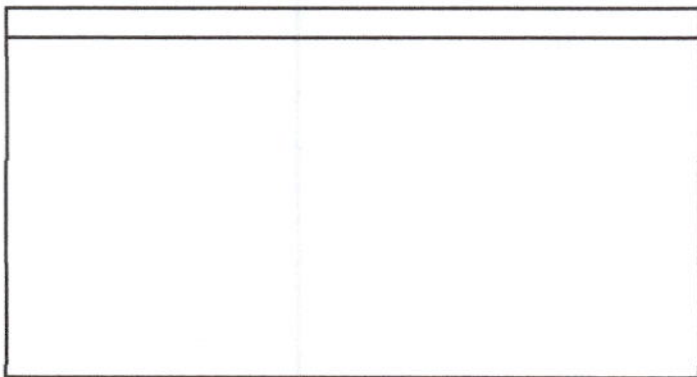
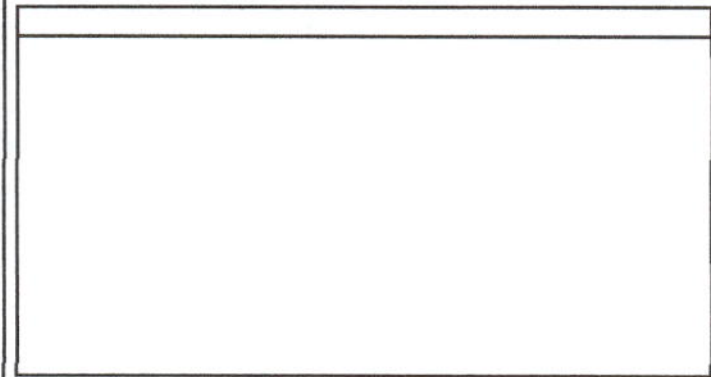

Observación: Si es necesario se pueden agregar hojas adicionales y actualizar el número de hojas.

Firma y sello del Presidente de la CONSEJO DE PADRES DE FAMILIA



Firma y Sello Director Centro Educativo Público

